

# Tapoume

160

---

Fundação  
Renova/HTB:  
**Novo Distrito  
de Bento  
Rodrigues**

---

Suzano: extratoras de  
celulose 88% concluídas

---

ESG: Relatório Anual de  
Sustentabilidade 2022

---

# Índice

<b>NEGÓCIOS</b>	
Bento Rodrigues	4
GRU Airport	8
Hospital Tacchini	9
Secagem Cerrado	10
HTB Fit	11

<b>ACONTECE</b>	
TEDESCO 75 Anos	12
Grupo Zech	14
Universidade HTB	15
QDC Mídias Sociais	16
Canal de Ética	17
Relatório ESG	18

<b>QSM</b>	
Semana Integrada QSM	16
Premiação QSM	19
Campanha de Vacinação	19

<b>NOSSA GENTE</b>	
Novos Benefícios	20
Entrevista	22
Homenageados	23

**EXPEDIENTE**  
TAPUME é uma publicação trimestral do Grupo HTB. **Conselho Editorial:** Fátima Idogava, Juliana Shiota, Francisco Canzian. **Produção Gráfica e Revisão Editorial:** Agência Grato Visual Content. **Impressão:** MaisType. Av. Alfredo Egídio de Souza Aranha, 145, São Paulo, SP. É permitida a reprodução das matérias, desde que seja citada a fonte. **Tiragem:** 500 unidades. **Fale conosco:** comunicacao@htb.eng.br



Bento Rodrigues  
4

GRU Airport  
8



TEDESCO  
75 anos  
12

Novos Benefícios  
Grupo HTB  
20



Relatório ESG  
18



HTB Fit  
Novo Contrato  
11

# Bento Rodrigues: uma história de superação

Cliente  
Fundação Renova

Prazo  
1º semestre de 2024

Contrato  
Preço global

Gestor responsável  
Argeo Costa Neto

O projeto urbanístico do novo distrito de Bento Rodrigues, em Minas Gerais, foi concebido coletivamente, com a participação ativa das famílias atingidas.

O objetivo do Grupo HTB, alinhado ao propósito do cliente, foi de contribuir para, além da reconstrução de casas, criar uma verdadeira comunidade 'urbana' em um ambiente 'rural', proporcionando infraestrutura completa e espaços de uso coletivo com altos padrões de qualidade e sustentabilidade. O distrito vai oferecer uma excelente qualidade de vida aos moradores, unindo os benefícios de

uma comunidade rural com as facilidades urbanas.

*"As obras de reconstrução do distrito de Bento Rodrigues representam grandes desafios que vão além dos seus aspectos técnicos e logísticos. Nos sentimos lisonjeados por contribuir não somente para a reconstrução das casas, mas também da vida das pessoas. Entendo que esse marco significa o recomeço para muitos moradores da cidade e, para nós da HTB, uma oportunidade de utilizar nossa expertise em projetos que fazem a diferença", diz Detlef Dralle, CEO do Grupo HTB.*

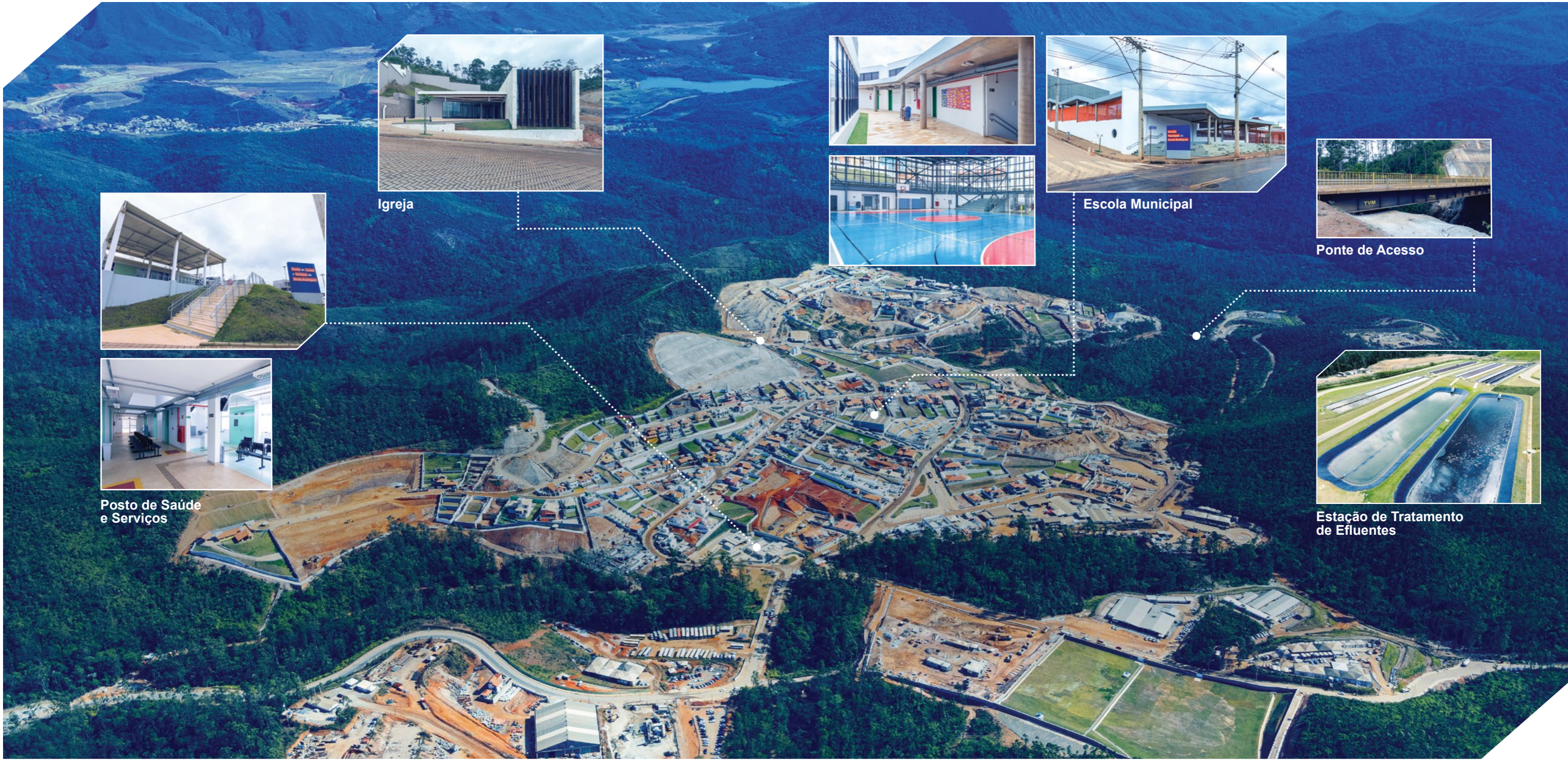

Igreja



Escola Municipal



Ponte de Acesso



Estação de Tratamento de Efluentes



Posto de Saúde e Serviços

**Linha do Tempo**

O projeto de Bento Rodrigues foi planejado e construído do zero, a partir da perspectiva da comunidade.

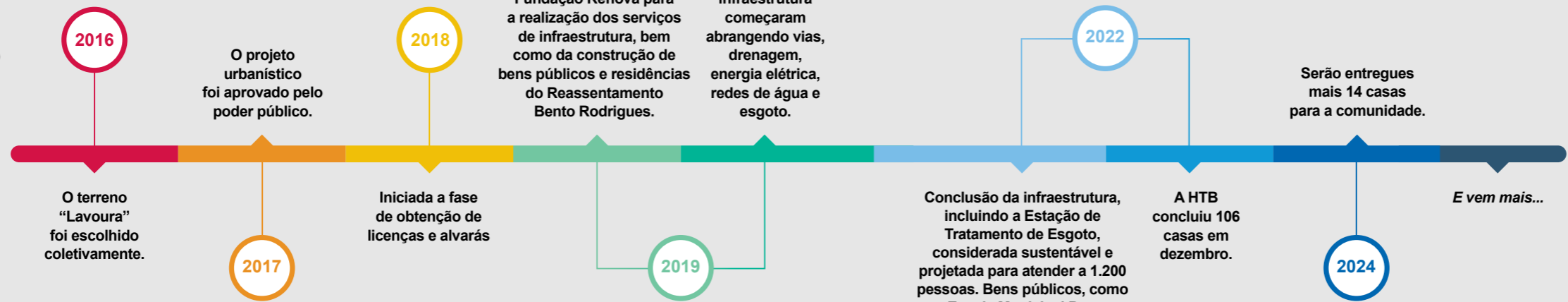

**Fundação Renova**

A Fundação Renova, em parceria com a associação comercial local, promoveu rodadas de negócios que impulsionaram a economia regional, gerando renda nas comunidades e fortalecendo o comércio. Também foram realizadas diversas ações sociais junto à comunidade como a doação de cestas básicas, kits de produtos de limpeza e prevenção contra a COVID-19, além de material esportivo para projetos sociais locais.



Leia mais sobre a obra de Bento Rodrigues no Blog da HTB.



## GRU AIRPORT

# Transporte de passageiro pioneiro para o **Aeroporto Internacional** de São Paulo

O Consórcio AeroGRU, formado pelas empresas AEROM, HTB, FBS e TS Infra, é responsável pela implantação do Sistema Automatizado de Transporte de Pessoas, que interliga a Estação CPTM da malha ferroviária do Governo de São Paulo aos terminais de passageiros 1, 2 e 3 do Aeroporto Internacional de São Paulo.

O projeto AeroGRU contempla um modal sobre trilhos ferroviários baseado em tecnologia 100% nacional, composto pela implementação de 3.100 metros de via férrea, cujo transporte dos usuários será realizado por veículos que transportarão até 2.000 passageiros por hora por sentido.

### Andamento da obra

O empreendimento possui três importantes etapas:

1 Implantação das estruturas de concreto que servirão de via de deslocamento dos veículos (via elevada), bem como as edificações das estações dos terminais de passageiros 1, 2 e 3, as estações de propulsão, o centro de abastecimento de energia, centro de manutenção e operação (CMO's).

2 Fabricação e instalação de veículos de transporte, sistema de propulsão, sistema de energia dedicado, sistema de comunicação, portas de plataforma, sistema de rodas e freios (fornecimento internacional), sistema de segurança e controle de operação.

3 Desenvolvimento de engenharia de softwares de automação e segurança (sistemas responsáveis pela operação do modal).

Atualmente, as três etapas estão em evolução. O cronograma é desafiador, principalmente quando se leva em consideração o elevado grau de interdependência entre todas as partes que compõem o sistema de transporte automatizado.

*“Entendo que o maior desafio, que está sendo desempenhado de forma efetiva no empreendimento atualmente, é a capacidade de gestão das inúmeras interfaces nas relações entre fornecedores, sistemas, equipes multidisciplinares, entre outros”,* destaca Alexandre Canezin, Gestor Representante da HTB no Consórcio AeroGRU.

### Destaque de inovação

O projeto vai revolucionar o transporte de passageiros do maior aeroporto da América Latina. Atualmente, as pessoas que chegam pela CPTM acessam o aeroporto utilizando ônibus e, em um futuro próximo, serão transportadas por um sistema automatizado conhecido internacionalmente como *people mover*.

- Cliente **GRU Airport**
- Prazo **1º semestre de 2024**
- Contrato **Preço global**
- Via Férrea / Permanente **3.100 m**
- Colaboradores no pico **400**
- Volume de concreto **11.000 m³**
- Gestor representante HTB no Consórcio **Alexandre Canezin**



## HOSPITAL TACCHINI

# Dois em um: hospital e universidade

### A TEDESCO assumiu o desafio de entregar duas obras em um único lugar.

Em março de 2021, foi iniciada a construção do Hospital Tacchini, em Bento Gonçalves (RS), o qual também abrigará a Faculdade de Medicina da Univates. Foram pouco mais de dois anos entre a execução da fundação, superestrutura e fachada para a entrega de um projeto audacioso e de extrema importância para a comunidade.

*“Uma questão muito importante foi o poder de adaptação e de responsabilidade assumido pela equipe TEDESCO durante o contrato do Hospital Tacchini, tendo em vista um segundo contratante para a execução da Faculdade de Medicina, dentro dos prazos muito curtos e aliados a grande complexidade de compatibilização entre os projetos de instalações e execução civil”,* destaca um dos Gestores do Projeto Daniel Thomas Bündchen.

### Objetivo do projeto

Esse é um projeto de caráter social para melhorar a saúde da

população e atender a comunidade de Bento Gonçalves e cidades vizinhas. Localizado no centro financeiro e turístico, o Hospital Tacchini oferecerá aos pacientes espaços exclusivos, com a qualidade equiparada aos melhores centros de saúde do país, e a Faculdade de Medicina da Univates pretende formar novos profissionais de saúde para a região.

### Diferenciais da obra

Para atender as necessidades de orçamento e cronograma das duas obras, foram realizadas otimizações de escopo para manter o padrão de qualidade e funcionalidade do projeto. Alterações na fachada, áreas internas, instalações e mudanças de layout com a Faculdade de Medicina também ocorreram de forma harmoniosa entre as partes.

*“A engenharia de valor foi muito bem ajustada nos conceitos e premissas, tendo feito toda a diferença para a execução desse projeto. Outro ponto a ser ressaltado foi a parceria com a Construtora Poletto, muito positiva em todos os sentidos”,* ressalta a Gestora do Projeto Simone Paludo.

- Cliente **Hospital Tacchini**
- Prazo **1º semestre de 2023**
- Contrato **PMG**
- Área construída **14.814,29 m²**
- Volume de concreto **10.079,16 m³**
- Colaboradores no pico **250**
- Gestores responsáveis **Daniel T. Bündchen  
Simone Paludo**



ANDRITZ BRASIL

## Extratoras de celulose da fábrica da Suzano: 88% concluída

A HTB segue cumprindo o desafio de atender aos marcos contratuais das extratoras de celulose que integram uma das ilhas de produção da nova fábrica da Suzano, localizada em Ribas do Rio Pardo, no Mato Grosso do Sul.

*“O atingimento dos marcos contratuais foi importante para permitir a entrada da empresa contratada pela ANDRITZ nos setores-chave do projeto para realizar a montagem eletromecânica. Isso contribui de forma significativa para o sucesso geral do projeto e para o atendimento aos parâmetros tanto da ANDRITZ, quanto da SUZANO (proprietária do empreendimento)”*, destaca o Gestor de Negócio Geraldo Contadini.

Atualmente, a execução das extratoras de celulose encontra-se em um estágio avançado, 88% concluída, e as atividades mais relevantes estão sendo executadas nas áreas externas do armazém.

- Cliente ANDRITZ Brasil
- Prazo 1º semestre de 2024
- Contrato Preço Unitário e Global
- Área construída 73.500 m<sup>2</sup>
- Volume de concreto 38.833 m<sup>3</sup>
- Gestor responsável Geraldo Contadini

### MARCOS CONTRATUAIS

- ▶ Liberação das pontes rolantes da desaguadora | linhas 1 e 2
- ▶ Liberação das salas de HVAC da desaguadora | linhas 1 e 2
- ▶ Liberação das salas de painéis da desaguadora | linhas 1 e 2
- ▶ Liberação do porão de cabos da desaguadora | linhas 1 e 2
- ▶ Liberação das baias de trafo da desaguadora | linha 1
- ▶ Liberação para instalação das fan towers na secadora
- ▶ Liberação para montagem das pontes rolantes da secadora
- ▶ Conclusão dos pulper pits
- ▶ Liberação das salas de HVAC do enfardamento | linhas 1 e 2
- ▶ Liberação das salas de painéis do enfardamento | linhas 1 e 2
- ▶ Liberação do porão de cabos | linhas 1 e 2

1A99

## HTB Fit: 7 anos de conquistas e mais um contrato assinado

Em 2023, a HTB Fit celebra sete anos de atuação gerenciando obras de expansão em diversos setores do varejo e agregando valor ao negócio de seus clientes.

Com base nesse histórico de sucesso, a 1A99, que pretende ser a maior rede de lojas de variedades do Brasil, escolheu a HTB Fit para ser uma das suas parceiras no seu plano de expansão.

- Cliente 1A99
- Prazo 2º semestre de 2023
- Contrato Gerenciamento de obras para a expansão das novas lojas
- Gestor responsável Guilherme Su



Com uma equipe multidisciplinar e ágil, a HTB Fit entrega soluções completas para expansão e modernização das redes de lojas físicas espalhadas por todo o território nacional, atuando desde as fases iniciais dos projetos até a entrega desses novos pontos.

O contrato com a 1A99 começou em maio de 2023 em uma obra no Shopping Cianê, em Sorocaba (SP). *“A HTB Fit foi selecionada para gerenciar as obras de três unidades: a primeira em Sorocaba, além das filiais situadas em São Bernardo do Campo e Ribeirão Preto. Nestas primeiras obras, temos a responsabilidade integral pela supervisão da obra em colaboração com a construtora contratada, bem como a administração das várias empresas envolvidas na montagem da loja, abrangendo empresas como mobiliário, comunicação visual e TI. A partir da quarta loja, assumimos também elaboração dos Projetos Executivos, o que nos insere em todo o ciclo de vida de uma nova loja da 1A99.”* revela o Gerente de Negócio da HTB Fit Guilherme Su.

Além disso, a HTB Fit vai auxiliar o cliente na estruturação de um modelo que seja escalável para atender uma grande quantidade de obras, visando o plano de expansão dos próximos anos.

*“Parabenizamos e agradecemos a todos os colaboradores envolvidos nessa trajetória e continuaremos multiplicando excelência para nossos clientes.”*



ANIVERSÁRIO TEDESCO

# Há 75 anos criando ícones da paisagem do sul do Brasil

Referência no setor de construção civil no Rio Grande do Sul e em outras regiões do Brasil, a Construtora TEDESCO celebra 75 anos de atuação.

Tudo começou em 1948, quando Ruy Tedesco fundou a Tedesco & Cia Ltda. Após 10 anos de atividade, a empresa passou por mudanças significativas em sua estrutura organizacional, consolidando a sua posição no mercado de construção civil. **“Nosso negócio é feito de pessoas, por pessoas e para pessoas”**, filosofia de Pedro Silber, neto do fundador da construtora. Em 2008, a empresa se associou ao Zech Group, um dos três maiores grupos empresariais da Alemanha, e, em 2011, o Grupo HTB tornou-se sócio majoritário.



Estádio Beira-Rio



Aeroporto de Porto Alegre



Hospital Moinhos de Vento

## Diferenciais

A empresa possui um vasto portfólio de obras icônicas, entre elas a expansão do Hospital Moinhos de Vento em Porto Alegre, caracterizada por suas diversas áreas de alta complexidade, e as obras de ampliação do Aeroporto Internacional Salgado Filho, de Porto Alegre. Além disso, encontra-se em execução outros projetos importantes para a Unimed Joinville e Concórdia, em Santa Catarina, o Hospital

Nora Teixeira (Porto Alegre), o Hospital Tacchini (Bento Gonçalves) e o Barra Futebol Clube (Balneário Camboriú).

É reconhecida por oferecer aos seus clientes soluções inovadoras e sustentáveis, o que a coloca em uma posição de prestígio e confiabilidade no ramo de construção civil no Brasil. Essa reputação é reforçada pelo fato de ter sido a pioneira no Rio Grande do Sul a obter o certificado ISO. Contando com uma equipe de profissionais altamente capacitados e utilizando técnicas de engenharia avançada, a empresa realiza obras de excelência, especialmente

na área de saúde. Ao longo de 75 anos, a Construtora TEDESCO deixou sua marca nos mais diversos setores como, por exemplo, escritórios corporativos, obras de saneamento, aeroportos, instituições de ensino, projetos industriais e hospitalares, telecomunicações e energia, além de projetos especiais.

Além de seu trabalho exemplar, também se destaca pelo comprometimento com seus valores internos, inspirando paixão pelo trabalho e um profundo orgulho em contribuir para a construção de uma sociedade melhor.

Equipe TEDESCO



Abaixo, da esquerda para a direita: Jörg Wiemeyer, Pedro Silber, Volker Schmidt e Detlef Dralle.



# 75 anos

GRUPO ZECH

## Stammstrecke 2: projeto de infraestrutura ferroviária em Munique

**Uma nova malha ferroviária vai abrir novos caminhos para as demandas do futuro no coração da Baviera: a cidade de Munique, na Alemanha.**

O Stammstrecke 2 é um projeto de infraestrutura que cobre um trecho de aproximadamente 10 quilômetros da linha ferroviária suburbana, sendo de grande importância para toda a região metropolitana do local.

A parte central do projeto é um túnel de 7 quilômetros, que conecta a principal estação ferroviária da cidade com outra na parte leste de Munique. A construtora Wayss & Freytag Ingenieurbau AG, recém-adquirida pelo Grupo Zech, é a responsável pela implementação do projeto em parceria com o cliente Deutsche Bahn AG (empresa alemã de transporte ferroviário).

### Detalhes do projeto

O projeto prevê obras de superfície na parte ocidental e na estação principal, incluindo um trecho significativo do túnel. Além disso, a Wayss & Freytag Ingenieurbau AG também criou uma joint venture para a construção da casca

da seção ocidental do túnel, bem como a nova ligação ferroviária suburbana subterrânea na estação principal, o chamado "Nucleus".

O segundo túnel da linha de entrocamento atravessa as três novas estações de metrô na Hauptbahnhof (estação principal) com paradas na Marienhof e Ostbahnhof. Como várias linhas de metrô devem ser interligadas, as estações de Hauptbahnhof e Marienhof estarão localizadas a cerca de 40 metros de profundidade e a estação de Ostbahnhof a 16 metros de profundidade.

Dotadas de elevadores e escadas rolantes, os usuários dessas estações poderão chegar à superfície com rapidez e conforto. Haverá ligações subterrâneas a outras estações de metrô e às linhas existentes de trens suburbanos.



ACIMA: Obras em andamento na principal estação de trens de Munique, em maio de 2023

AO LADO: Foto com permissão da DB Netz AG

### Wayss & Freytag Ingenieurbau AG

É uma das principais construtoras da Alemanha e parte do Grupo Zech desde 2022. Seu principal foco de atuação são os mercados de engenharia civil alemão e a construção de túneis internacionais.

Acesse o QR Code e saiba mais



ESCOLA TÉCNICA

## Treinamento: Coberturas em Estruturas Metálicas



**Escola Técnica é um programa de desenvolvimento da Universidade HTB que aborda com profundidade os mais diversos assuntos técnicos.**

### Escola Técnica em Cobertura

Esse treinamento abordou, em dois módulos, o universo das Coberturas em Estruturas Metálicas. O conteúdo foi elaborado para que todos os processos envolvidos no tema fossem contemplados, desde a escolha do tipo de cobertura, até as recomendações de uso e operação.

*“Tema importante com abrangência necessária, pois trata desde a concepção de projeto até a entrega final, visando sempre a execução dentro dos padrões de qualidade e excelência da HTB, facilitando a manutenção do nosso cliente e proporcionando a*

*mitigação da necessidade de intervenções pós-obra.”*

- Adriano Soave, Gerente de Produção da HTB.

A gerente de Assistência Técnica Nádia Ramos idealizou o projeto para capacitar os colaboradores frente à importância e à relevância do assunto. Foram convidados a participar dos módulos as equipes de Propostas, Suprimentos, Projetos, Produção e Qualidade.

Para a equipe de engenharia do Grupo HTB, é uma oportunidade de aprendizado rápido, com conteúdo completo e atual.

HTB EM CAMPO

## Mão de Obra Direta: A união faz a força

O HTB em Campo é um projeto que nasceu para promover o desenvolvimento dos colaboradores e para que se tornem cada vez mais qualificados a realizar as suas atividades e alcançar os melhores resultados.

Esse projeto traz o foco para a mão de obra direta (MOD) e para os colaboradores diretamente ligados à operação em campo. **“O protagonismo e o reconhecimento dado à equipe de campo mostra as adversidades de cada canteiro e a rotina por trás das obras. E tem aumentado o interesse dos colaboradores na produção dos conteúdos, trazendo a oportunidade de compartilhar o dia a dia da nossa produção”** - Sueli Souza, Gerente de Excelência Operacional e Nádia Ramos, Gerente de Assistência Técnica.





REDES SOCIAIS

# HTB no LinkedIn alcança 100 mil seguidores

A HTB atingiu recentemente um marco importante no seu perfil do LinkedIn, chegando aos 100 mil seguidores.

O LinkedIn desempenha um papel fundamental no sucesso das empresas permitindo a conexão com profissionais influentes, a promoção da marca no mercado, a expansão da rede de conexões e, também, a atração de talentos qualificados. Ao aproveitar as diversas ferramentas e recursos disponíveis na plataforma, empresas como a HTB podem maximizar sua presença online e alcançar seus objetivos comerciais de forma mais eficaz.

### Quinta do Conhecimento

Visando reforçar a importância das redes sociais dentro do Grupo HTB, as equipes de Marketing e Inovação realizaram a Quinta do Conhecimento, no estilo podcast, com a presença do especialista em marketing digital e mídias sociais Leonardo Pallotta. O convidado abordou diversos assuntos interessantes sobre o tema em um bate-papo descontraído, que também contou com a participação de colaboradores do grupo.



Quer saber o que está rolando em nosso LinkedIn? Acesse o QR Code e siga a gente.



CANAL DE ÉTICA

# Um Canal de Ética só para você, mulher!

Avançando no cumprimento de nossos objetivos de ESG, lançamos o Canal de Ética da Mulher.



Com ele, disponibilizamos um atendimento humanizado acolhedor, realizado somente por mulheres. Qualquer colaboradora ou mulher que souber ou sofrer desvios de conduta em nosso ambiente de trabalho pode, e deve, fazer sua denúncia.

Esse novo canal possui as mesmas garantias de segurança, confidencialidade e anonimato do nosso já conhecido Canal de Ética, porém com o diferencial de eliminar eventuais constrangimentos para mulheres que desejem denunciar eventos sensíveis como assédio sexual, moral, discriminação ou qualquer tipo de violência. **Não se cale! Denuncie!**



Acesse o QR Code e saiba mais.  
**CANAL DE ÉTICA**  
**0800 601 6899**



**CANAL DE ÉTICA DA MULHER**  
**0800 800 1074**

Exclusivo para mulheres  
Atendimento humanizado e feminino  
24 horas por dia, 7 dias por semana

16ª SEMANA INTEGRADA QSM

# Qualidade, saúde, segurança e meio ambiente

A Semana Integrada de QSM é um evento realizado anualmente no Grupo HTB, visando reforçar questões relacionadas à qualidade, saúde, segurança e meio ambiente. Cada tema é relevante para promover práticas saudáveis, sustentáveis e éticas dentro da empresa.

### Qualidade

O foco foi o envolvimento de todos os participantes desde o início até o fim do serviço crítico, ressaltando a importância da qualidade em todas as etapas do processo.

### Saúde

Destacou-se a importância dos hábitos saudáveis, ressaltando como eles podem aumentar o bem-estar, a produtividade, o foco e a segurança no ambiente de trabalho.

### Segurança do trabalho

O enfoque foi o comportamento seguro e a percepção de riscos, destacando que um comportamento responsável é fundamental para a segurança no trabalho e a proteção das famílias dos colaboradores.



### Meio ambiente

O destaque foi a gestão de resíduos e o clima, enfatizando como a gestão adequada no presente pode proteger o planeta no futuro.

### Assédio e compliance

Para esclarecer e orientar os colaboradores em relação às questões de assédio moral e sexual, bem como a importância de um Canal de Ética para denúncias e garantia de um ambiente de trabalho seguro e respeitoso.

Esses temas são fundamentais para promover uma cultura organizacional saudável, segura, sustentável e ética na HTB.

HTB & ESG

# Relatório de Sustentabilidade 2022: trabalhando junto em prol de um futuro melhor!



Acesse o nosso Relatório de Sustentabilidade 2022



## A publicação do Relatório Anual de Sustentabilidade é fruto do compromisso do Grupo HTB com as melhores práticas de mercado.

Ele oferece uma visão abrangente do desempenho da empresa, destacando as principais atividades e a gestão dos impactos econômicos, sociais e ambientais.

*“Estamos convictos de que a sustentabilidade é um imperativo, não uma opção. A mudança de cultura na construção civil deve acompanhar as tendências mundiais, e é com esse propósito em mente que trabalhamos arduamente para garantir que nossas operações sejam cada vez mais sustentáveis”,* afirma o Diretor Presidente da HTB, Detlef Dralle.

Aqueles que compartilham dos valores ESG (Environmental, Social and Governance) estão em sintonia com o futuro, por isso a HTB convida todos os colaboradores e fornecedores a se engajar nessa importante missão.

*“A publicação do Relatório Anual de Sustentabilidade é um marco importante para nossa empresa, pois reforça nosso compromisso em agir de forma responsável e sustentável. Seguimos as referências e diretrizes do Global Reporting Initiative (GRI), assegurando a qualidade e a consistência das informações divulgadas. Ao compartilhar de maneira transparente nosso desempenho ambiental, social e econômico em 2022, estamos fortalecendo a confiança dos nossos stakeholders e contribuindo para um futuro mais sustentável!”* - Adriana Nunes Machado, Superintendente de Negócios e Head de ESG do Grupo HTB.

## Compromissos da Política ESG do Grupo HTB e ODS priorizados



ANDRITZ BRASIL

## Excelência operacional: 1 milhão de horas trabalhadas sem acidentes com afastamento



O Técnico de Segurança da HTB, Mannix Tavares, foi reconhecido pelo excelente trabalho realizado na ilha de processos da nova fábrica de celulose da Suzano, localizada no município de Ribas do Rio Pardo, no Mato Grosso do Sul. A dedicação e o comprometimento de Mannix, e também de toda a equipe da HTB envolvida no projeto, resultou em uma certificação oferecida pela ANDRITZ Brasil de 1 milhão de horas trabalhadas sem acidentes com afastamento.

Todos atuaram para uma entrega de excelência, visando a satisfação do cliente e o reconhecimento das operações do Grupo HTB nas obras, tornando a empresa uma referência no mercado de construção civil. Parabenizamos o Mannix e todos os colaboradores que se empenham tanto para que os requisitos de segurança sejam prontamente atendidos, reforçando nossa excelência operacional.

VACINAÇÃO

## Campanha de vacinação contra gripe

A vacinação desempenha um papel fundamental na prevenção de doenças e na proteção da saúde de indivíduos e comunidades. A campanha de vacinação contra a gripe realizada pelo Grupo HTB nos escritórios e obras reforça a importância da imunização para evitar complicações graves e reduzir a disseminação de vírus, protegendo a saúde dos colaboradores.

*“Ao disponibilizar vacinas gratuitamente e promover a conscientização sobre a importância da imunização, o grupo contribuiu para fortalecer a saúde da comunidade e reduzir os casos de gripe”,* afirma o Médico do Trabalho Tiago Finotti.

A vacinação em massa é essencial para criar uma proteção coletiva, diminuindo a circulação de vírus e protegendo não apenas aqueles que são vacinados, mas também os indivíduos que não podem ser imunizados por razões médicas.



SAÚDE DO CORPO E DA MENTE

# Saúde em foco: novos benefícios do Grupo HTB

Muito além dos aspectos técnicos exigidos nas diretrizes de Saúde e Segurança do Trabalho, para garantir a qualidade e excelência das operações do Grupo HTB é preciso cuidar da saúde e do bem-estar da nossa gente.

Como empresa, temos o compromisso de oferecer as melhores condições no ambiente de trabalho, mas também proporcionar um estilo de vida mais leve e saudável para todos. A saúde, tanto do corpo quanto da mente, é pautada no equilíbrio entre trabalho, lazer, família, amigos, alimentação, exercícios e a busca constante pela nossa melhor versão.

Dentre os principais benefícios adquiridos com a prática de atividades físicas temos:

- O aumento da produtividade no dia a dia
- Melhoria na saúde e bem-estar
- Um ambiente de trabalho mais saudável
- Melhores relações interpessoais

Pensando nisso, o Grupo HTB implementou novos benefícios com foco no bem-estar dos colaboradores para 2023, entre eles o acesso à plataforma Gympass e a quadra de futebol society.

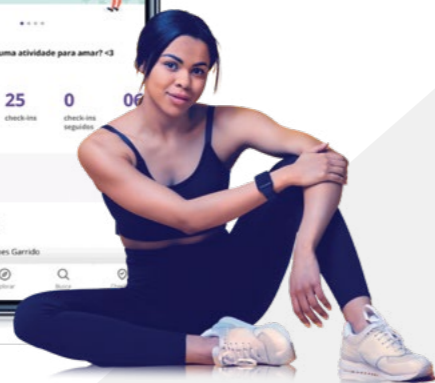
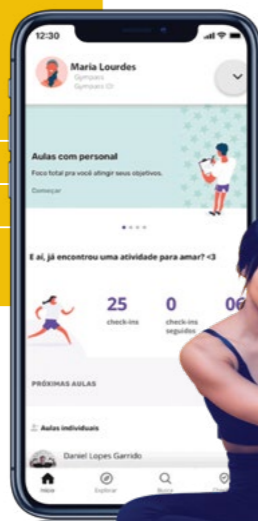

## Gympass

O Gympass é uma plataforma que oferece acesso a uma ampla rede de academias, estúdios de diversas atividades, quadras esportivas e até mesmo terapias, trazendo muitos benefícios para empresas que buscam promover a saúde e o bem-estar de seus colaboradores.

Além disso, a plataforma oferece flexibilidade conforme a necessidade do usuário, permitindo a prática de diversas atividades em diferentes lugares, sendo uma ótima opção para pessoas que gostam de mudar a rotina.



## Futebol society

Já para os colaboradores fanáticos por futebol, a HTB também está disponibilizando uma quadra para a prática de futebol society. O futebol é aberto ao público masculino e feminino e acontece todas as quartas-feiras, das 19h às 20h, na Arena Soccer Grass, na Avenida Guido Caloi, 701, em São Paulo (SP). Essa iniciativa pode ser aplicada nas demais localidades de atuação do Grupo HTB.

Caso haja interesse na prática do futebol, ou para mais informações sobre o Gympass, basta procurar o RH.



**LEMBRE-SE:** existem várias formas de garantir o seu bem-estar no dia a dia e no ambiente de trabalho, como caminhadas, meditação, danças, etc. Encontre a que mais se encaixa em seu estilo de vida, e bora ser feliz.

CONHEÇA A HISTÓRIA

# Claudinei Fontes, 36 anos no Grupo HTB

**Em 1987, aos 19 anos, Claudinei Fontes deu o primeiro passo em sua carreira ao ingressar no Grupo HTB como office boy.**

Durante os quatro meses iniciais, desempenhou essa função enquanto buscava constantemente o crescimento pessoal e profissional. Ao mesmo tempo, cursava o segundo ano de Ciências Contábeis, uma escolha que se mostrou fundamental para impulsionar sua trajetória dentro da empresa.

### Quando foi sua primeira promoção?

**Claudinei** - Foi em setembro do mesmo ano de 1987 que surgiu minha primeira grande oportunidade na área de Contabilidade, quando assumi o cargo de auxiliar. Essa fase também foi marcada por uma mudança significativa em minha vida pessoal: meu casamento, que se mantém sólido até hoje.

### Em quais cargos já trabalhou nesses 36 anos de empresa?

**Claudinei** - Ao longo dos anos, tive o privilégio de ocupar diversas posições e explorar diferentes áreas dentro do Grupo HTB. Passei pelo setor Financeiro e pela Controladoria, atuando como Analista, Supervisor e Coordenador. Em 1º de maio de 2001, com orgulho, assumi o cargo de Gerente de Contabilidade, posição que desempenho há 22 anos e que me proporcionou inúmeras oportunidades de crescimento e desenvolvimento profissional.

### Qual foi o momento que marcou sua trajetória profissional no Grupo HTB?

**Claudinei** - Um momento crucial que marcou minha trajetória profissional ocorreu em 1995, quando passei a assinar o balanço da HTB como contador responsável técnico, após a aprovação dos trabalhos pelas principais empresas de auditoria, como Ernest & Young, PWC, Deloitte, KPMG, entre outras. Essa conquista validou meu empenho e conhecimento na área contábil.

*"Sou grato a todos que me proporcionaram oportunidades ao longo desses anos e depositaram confiança em meu trabalho. É uma verdadeira honra poder contribuir com minha equipe e com os colegas de trabalho, com os quais tive o privilégio de aprender ao longo dessa jornada."*

Outro acontecimento importante ocorreu em 2000, quando recebi o convite para participar do processo de implantação do sistema integrado SAP. Fui designado como responsável pelo módulo de contabilidade e tive a honra de liderar um time, contando com a gestão do Detlef Dralle. Naquela época, a empresa ainda não havia adotado a cultura de trabalhar com um sistema integrado, e essa implementação impulsionou a integração de todos os processos operacionais, tanto na obra quanto no escritório central. Além disso, tive o privilégio de participar de diversas transições, como entre a HOCHTIEF do Brasil e o Grupo ZECH, a HTB e a Construtora TEDESCO, o que contribuiu para meu crescimento profissional e enriqueceu minha experiência no setor.



HOMENAGEADOS GRUPO HTB

## Em tempos em que tudo muda rapidamente, contar com as mesmas pessoas por tanto tempo é um privilégio e um indicativo de que construímos algo realmente sólido.

**Fernanda Campos**  
Coordenadora de Adm. Contratos  
15 anos

*"Tenho orgulho de fazer parte do Grupo HTB! Esses 15 anos foram dinâmicos e cheios de desafios superados sempre com muito aprendizado."*



**Vanderci Ribeiro**  
Analista de TI  
20 anos

*"É com grande satisfação que faço minha contribuição para que a engrenagem não apenas siga girando, mas também se aperfeiçoe para enfrentar os desafios dessa jornada."*



**José Henrique Carrião**  
Gerente de Instalações  
15 anos

*"A satisfação é imensa em poder celebrar 15 anos neste grupo, cujo profissionalismo, transparência e busca pela qualidade ideal são princípios primordiais."*



**Luiz Nunes**  
Coordenador de QSM  
15 anos

*"Tenho orgulho em poder participar de um grupo de profissionais que possuem os mesmos princípios, visão de negócio e sentimento de fazer o melhor em todas as atividades."*



**Ricardo Zanchetta**  
Coordenador de Produção  
10 anos

*"A HTB é formada por pessoas que buscam superar os desafios da construção civil embasadas em princípios éticos."*



**Witiz Saraiva**  
Gerente de Planejamento  
15 anos

*"Nestes 15 anos tive o privilégio de ver valores como ética e respeito aplicados nos mais diversos momentos e projetos."*





# Mais do que meio ambiente, ESG é sobre pessoas.

Não é a toa que a letra que representa pessoas (S) está entre o meio ambiente (E) e a governança (G), responsáveis pela nossa própria existência e pelas tomadas de decisões que criam a harmonia entre pessoas, organizações e planeta respectivamente. Ações, valores e escolhas individuais têm um efeito direto e profundo não apenas no meio ambiente mas também em questões sociais e de governança.

Para nós, do Grupo HTB, as pessoas são a peça central na construção de uma sociedade mais justa e um planeta mais sustentável.



[www.htb.eng.br](http://www.htb.eng.br)

